MITSUBISHI ELECTRIC
AUTHORIZED DEALER

ClimaCom Engineering Co.

ИНВЕРТОРНИ КЛИМАТИЦИ И МУЛТИСПЛИТ РЕШЕНИЯ ЗА ДОМА И ОФИСА



ЦЕНОВА ЛИСТА 2026/1

M

СЕРИЯ

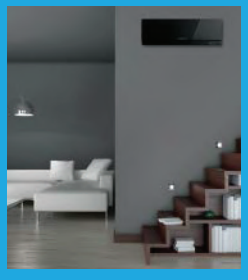





MITSUBISHI ELECTRIC
AUTHORIZED DEALER

ClimaCom Engineering Co.

MSZ-HR СЕРИЯ

EUROVENT CERTIFIED PERFORMANCE

DC Inverter | Joint Lap | DC Fan Motor | PAM | Grooved Piping | SEER A++ | SCOP A+

% ПРОМО ЦЕНА

*Предложенията важат до изчерпване на количествата

Външно тяло R32



MUZ-HR25VF



MUZ-HR35VF



MUZ-HR50VF

Вътрешно тяло R32



MSZ-HR25/35/50VF

Дистанционно управление



Econo Cool | Natural White | AUTO VANE | V Blocking Filter (Опция) | Air Purifying | SWING | AUTO | Auto Restart | Low Temp Cooling | (Опция) | Centralised On/Off (Опция) | Group Control (Опция) | Wi-Fi interface (Опция) | MXZ connection | Cleaning-free, little noise

Flare connection | Self Diagnosis | Failure Recall | A+++ ↑ D | A+++ ↑ D

Тип				Инверторна Термопомпа		
Вътрешно тяло				MSZ-HR25VF	MSZ-HR35VF	MSZ-HR50VF
Външно тяло				MUZ-HR25VF	MUZ-HR35VF	MUZ-HR50VF
Хладилен агент				R32 (*1)		
Захранване	Източник			Външно ел. захранване		
	Външно (V / Фаза / Hz)			230 / Еднофазно / 50		
Охлаждане	Проектна мощност		kW	2.5	3.4	5.0
	Годишна консумация на електроенергия (*2)		kWh/a	139	192	269
	Сезонен коефициент на енергийна ефект. (SEER) (*4)			6.2	6.2	6.5
	Енергиен клас (A+++—D)			A++	A++	A++
	Мощност	Номинална	kW	2.5	3.4	5.0
		Мин.-Макс.	kW	0.5 - 2.9	0.9 - 3.4	1.3 - 5.0
	Консумирана мощност	Номинална	kW	0.800	1.210	2.050
Отопление (Средни стойности за сезона)	Проектна мощност		kW	2.0 (-10°C)	2.4(-10°C)	3.8(-10°C)
	Изчислена мощност	при референтна изчислителна темп.	kW	2.0 (-10°C)	2.4(-10°C)	3.8(-10°C)
		при бивалентна температура	kW	2.0 (-10°C)	2.4(-10°C)	3.8(-10°C)
		при минимална температура	kW	2.0 (-10°C)	2.4(-10°C)	3.8(-10°C)
	Годишна консумация на електроенергия (*2)		kWh/a	646	778	1224
	Сезонен коефициент на трансформация (SCOP) (*4)			4.3	4.3	4.3
	Енергиен клас (A+++—D)			A+	A+	A+
	Мощност	Номинална	kW	3.15	3.6	5.4
		Мин.- Макс.	kW	0.7 - 3.5	0.9 - 3.7	1.4 - 6.5
	Консумирана мощност	Номинална	kW	0.850	1.000	1.550
Работен ток (Макс.)			A	5.0	6.7	9.96
Вътрешно тяло	Консумация	Номинална	kW	0.020	0.028	0.039
	Работен ток (Макс.)		A	0.2	0.27	0.36
	Размери	В*Ш*Д	mm	280 - 838 - 228	280 - 838 - 228	280 - 838 - 228
	Тегло		kg	8.5	8.5	9
	Дебит на въздуха (*3) (SLo-Lo-Mid-Hi-SHi (Dry/Wet))	Охлаждане	m³/min	3.0 - 5.0 - 6.7 - 9.2	3.2 - 5.2 - 7.3 - 11.0	6.4 - 9.2 - 11.2 - 13.1
		Отопление	m³/min	3.0 - 5.0 - 7.0 - 9.5	3.0 - 5.0 - 7.0 - 9.9	6.1 - 8.3 - 11.2 - 14.5
	Шумово ниво (SPL) (*3) (SLo-Lo-Mid-Hi-SHi)	Охлаждане	dB(A)	21 - 30 - 37 - 43	22 - 31 - 38 - 46	28 - 36 - 40 - 45
		Отопление	dB(A)	21 - 30 - 37 - 43	21 - 30 - 37 - 44	27 - 34 - 41 - 47
	Шумово ниво (PWL)	Охлаждане	dB(A)	57	60	60
Външно тяло	Размери	В*Ш*Д	mm	538 - 699 - 249	538 - 699 - 249	550 - 800 - 285
	Тегло		kg	21.5	22	33.5
	Дебит на въздуха	Охлаждане	m³/min	30.3	31.8	34.3
		Отопление	m³/min	28	28	28.1
	Шумово ниво (SPL)	Охлаждане	dB(A)	50	51	50
		Отопление	dB(A)	50	51	51
	Шумово ниво (PWL)	Охлаждане	dB(A)	63	64	64
	Работен ток (Макс.)		A	4.8	6.4	9.6
	Размер на прекъсвача		A	10	10	12
Външен тръбопровод	Диаметър	Течност/Газ	mm	6.35 / 9.52	6.35 / 9.52	6.35 / 9.52
	Макс. дължина	Външно-Вътрешно	m	20	20	20
	Макс. височина	Външно-Вътрешно	m	12	12	12
Гарантиран работен диапазон (Външна температура)		Охлаждане	°C	-10 ~ +46	-10 ~ +46	-10 ~ +46
		Отопление	°C	-15 ~ +24	-15 ~ +24	-15 ~ +24
Регулярна цена на комплект с еко такса и ДДС				~~765.00 €~~	~~840.00 €~~	~~1,225.00 €~~
Промо цена на комплект с еко такса и ДДС				**719.00 €**	**789.00 €**	**1,179.00 €**

*** Всички цени са с включено ДДС и не включват цена за монтаж.**

(*1) Изтичането на хладилен агент допринася за измененията в климата. Хладилен агент с по-нисък коефициент (GWP) ще допринесе за глобалното затопляне в по-малка степен, отколкото такъв с по-висок GWP, при изтичане в атмосферата. Този уред съдържа течен хладилен агент с коефициент GWP от 550. Това означава, че ако 1кг. от течния хладилен агент изтече в атмосферата, въздействието върху глобалното затопляне ще бъде 550 пъти по-голямо, отколкото при изтичане на 1кг. CO_2, в период от 100 години. Никога не се опитвайте да упражнявате действия върху кръговрата на хладилната течност или да разглобявате продукта самостоятелно. Винаги се обръщайте към специалист за това. Коефициент GWP на R32 е на 675 място в IPCC 4th Assessment Report.
(*2) Консумация на енергия, основана на резултати от стандартно тестване. Реалната консумация на енергия се определя от начина на ползване на уреда, както и от неговата локация.
(*3) SHi: Много висок
(*4) SEER, SCOP и други свързани описания са базирани на COMMISSION DELEGATED REGULATION (EU) No.626/2011. Температурните условия за измерване на SCOP са базирани на "Средни стойности за сезона" (Average Season).

MITSUBISHI ELECTRIC
AUTHORIZED DEALER

ClimaCom Engineering Co.

MSZ-A СЕРИЯ

Joint Lap | DC Fan Motor | PAM | Grooved Piping | SEER A+++ | SCOP A++

MELCloud HOME

R32

GOOD DESIGN

reddot award 2015 winner

Вътрешно тяло

* VGK моделът е с вграден Wi-Fi Interface.



MSZ-AP60/71VG

Външно тяло

R32



MUZ-AP60VG



MUZ-AP71VG

Дистанционно управление





Тип				Инверторна Термопомпа	
Вътрешно тяло				MSZ-AP60VGK	MSZ-AP71VGK
Външно тяло				MUZ-AP60VG	MUZ-AP71VG
Хладилен агент				Единично: R32(*1) / Мулти: R410A или R32(*1)	
Захранване	Източник			Външно ел. захранване	
	Външно (V / Фаза / Hz)			230 / Еднофазно / 50	
Охлаждане	Проектна мощност		kW	6.1	7.1
	Годишна консумация на електроенергия (*2)		kWh/a	288	345
	Сезонен коефициент на енергийна ефект. (SEER) (*4)			7.4	7.2
	Енергиен клас (A+++—D)			A++	A++
	Мощност	Номинална	kW	6.1	7.1
		Мин.-Макс.	kW	1.4-7.3	2.0-8.7
	Консумирана мощност	Номинална	kW	1.590	2.010
Отопление (Средни стойности за сезона)	Проектна мощност		kW	4.6 (-10°C)	6.7 (-10°C)
	Изчислена мощност	при референтна изчислителна темп.	kW	4.6 (-10°C)	6.7 (-10°C)
		при бивалентна температура	kW	4.6 (-10°C)	6.7 (-10°C)
		при минимална температура	kW	3.7 (-15°C)	5.4 (-15°C)
	Годишна консумация на електроенергия (*2)		kWh/a	1399	2131
	Сезонен коефициент на трансформация (SCOP) (*4)			4.6	4.4
	Енергиен клас (A+++—D)			A++	A+
	Мощност	Номинална	kW	6.8	8.1
		Мин.- Макс.	kW	2.0-8.6	2.2-10.3
	Консумирана мощност	Номинална	kW	1.670	2.120
Работен ток (Макс.)			A	14.1	16.4
Вътрешно тяло	Консумация	Номинална	kW	0.049	0.045
	Работен ток (Макс.)		A	0.5	0.4
	Размери	В*Ш*Д	mm	325-1100-257	325-1100-257
	Тегло		kg	16	17
	Дебит на въздуха (*3) (SLo-Lo- Mid-Hi-SHi (Dry/Wet))	Охлаждане	m^3/min	9.4 -11.0 - 13.2 - 16.0 - 18.9	9.6 -11.5 - 13.2 - 15.3 - 18.6
		Отопление	m^3/min	10.8 -13.4 - 15.4 - 17.4 - 20.3	10.2 -11.5 - 13.2 - 15.3 - 19.2
	Шумово ниво (SPL) (*3) (SLo-Lo-Mid-Hi-SHi)	Охлаждане	dB(A)	29 - 37 - 41 - 45 - 48	30 - 37 - 41 - 45 - 49
		Отопление	dB(A)	30 - 37 - 41 - 45 - 48	30 - 37 - 41 - 45 - 51
	Шумово ниво (PWL)	Охлаждане	dB(A)	65	65
Външно тяло	Размери	В*Ш*Д	mm	714-800-285	880-840-330
	Тегло		kg	40	55
	Дебит на въздуха	Охлаждане	m^3/min	52.1	54.1
		Отопление	m^3/min	52.1	47.9
	Шумово ниво (SPL)	Охлаждане	dB(A)	56	56
		Отопление	dB(A)	57	55
	Шумово ниво (PWL)	Охлаждане	dB(A)	69	69
	Работен ток (Макс.)		A	13.6	16.0
	Размер на прекъсвача		A	16	20
Външен тръбо-провод	Диаметър	Течност/Газ	mm	6.35 / 12.7	6.35 / 12.7
	Макс. дължина	Външно-Вътрешно	m	30	30
	Макс. височина	Външно-Вътрешно	m	15	15
Гарантиран работен диапазон (Външна температура)		Охлаждане	°C	-10 ~ +46	-10 ~ +46
		Отопление	°C	-15 ~ +24	-15 ~ +24
Препоръчителна цена на комплект с еко такса и ДДС				**1,949.00 €**	**2,349.00 €**

*** Всички цени са с включено ДДС и не включват цена за монтаж.**

(*1) Изтичането на хладилен агент допринася за измененията в климата. Хладилен агент с по-нисък коефициент (GWP) ще допринесе за глобалното затопляне в по-малка степен, отколкото такъв с по-висок GWP, при изтичане в атмосферата.
Този уред съдържа течен хладилен агент с коефициент GWP от 550. Това означава, че ако 1кг. от течния хладилен агент изтече в атмосферата, въздействието върху глобалното затопляне ще бъде 550 пъти по-голямо, отколкото при изтичане на 1кг. CO_2, в период от 100 години. Никога не се опитвайте да упражнявате действия върху кръговрата на хладилната течност или да разглобявате продукта самостоятелно. Винаги се обръщайте към специалист за това. Коефициент GWP на R32 е на 675 място в IPCC 4th Assessment Report.
(*2) Консумация на енергия, основана на резултати от стандартно тестване. Реалната консумация на енергия се определя от начина на ползване на уреда, както и от неговата локация.
(*3) SHi: Много висок
(*4) SEER, SCOP и други свързани описания са базирани на COMMISSION DELEGATED REGULATION (EU) No.626/2011. Температурните условия за измерване на SCOP са базирани на "Средни стойности за сезона" (Average Season).

MITSUBISHI ELECTRIC
AUTHORIZED DEALER

ClimaCom Engineering Co.

MSZ-A СЕРИЯ

EUROVENT CERTIFIED PERFORMANCE · NEW · SEER A+++ · SCOP A++ · R32 · Cleaning-free pipe system · Joint Lap · DC Fan Motor · PAM · Grooved Piping

MELCloud HOME R32

Plasma Quad Plus

Вътрешно тяло

* VGK моделът е с вграден Wi-Fi Interface.



MSZ-AY25/35/42/50VGKP

Външно тяло R32



MUZ-AY25/35/42VG



MUZ-AY50VG

Дистанционно управление



Econo Cool · Circulator · AUTO · SWING · SWING · Indoor · ACO · Back Light Remote · Night · Wi-Fi Interface · Weekly Timer · i save · Group Control (Опция) · M-NET connection (Опция)

MXZ connection · 10°C · Plasma Quad Plus (VGKP Only) · Self Clean Mode · Air Purifying · V Blocking Filter (VG, VGK Only) · Dual Barrier Coating · AUTO VANE · Auto Restart · Low Temp Cooling · Опция · Flare connection · Self Diagnosis · Failure Recall · DC Inverter

A+++ ↑ D · A+++ ↑ D

Тип				Инверторна Термопомпа			
Вътрешно тяло				MSZ-AY25VGKP	MSZ-AY35VGKP	MSZ-AY42VGKP	MSZ-AY50VGKP
Външно тяло				MUZ-AY25VG	MUZ-AY35VG	MUZ-AY42VG	MUZ-AY50VG
Хладилен агент				Единично: R32/ Мулти: R410A или R32			
Захранване	Източник			Външно ел.захранване			
	Външно (V / Фаза / Hz)			230 / Еднофазно / 50			
Охлаждане	Проектна мощност		kW	2.5	3.5	4.2	5.0
	Годишна консумация на електроенергия (*2)		kWh/a	100	141	186	232
	Сезонен коефициент на енергийна ефект. (SEER) (,4)			8.7	8.7	7.9	7.5
	Енергиен клас (A+++←D)			A+++	A+++	A++	A++
	Мощност	Номинална	kW	2.5	3.5	4.2	5.0
		Мин.-Макс.	kW	0.9-3.4	1.1 - 3.8	0.9-4.5	1.4-5.4
	Консумирана мощност	Номинална	kW	0.600	0.990	1.300	1.540
Отопление (Средни стойности за сезона)	Проектна мощност		kW	2.4 (-10°C)	2.9 (-10°C)	3.8 (-10°C)	4.2 (-10°C)
	Изчислена мощност	при референтна изчислителна темп.	kW	2.4 (-10°C)	2.9 (-10°C)	3.8 (-10°C)	4.2 (-10°C)
		при бивалентна температура	kW	2.4 (-10°C)	2.9 (-10°C)	3.8 (-10°C)	4.2 (-10°C)
		при минимална температура	kW	2.1 (-20°C)	2.0 (-20°C)	2.9 (-20°C)	3.0 (-20°C)
	Годишна консумация на електроенергия (*2)		kWh/a	698	864	1131	1249
	Сезонен коефициент на трансформация (SCOP) (*4)			4.8	4.7	4.7	4.7
	Енергиен клас (A+++←D)			A++	A++	A++	A++
	Мощност	Номинална	kW	3.2	4.0	5.2	5.5
		Мин.- Макс.	kW	1.0 - 4.1	1.3 - 4.6	1.3 - 6.0	1.4 - 7.3
	Консумирана мощност	Номинална	kW	0.780	1.030	1.390	1.470
Работен ток (Макс.)			A	7.6	7.6	9.9	13.8
Вътрешно тяло	Консумация	Номинална	kW	0.026	0.026	0.032	0.032
	Работен ток (Макс.)		A	0.3	0.3	0.3	0.3
	Размери	В*Ш*Д	mm	299 x 798 x 245	299 x 798 x 245	299 x 798 x 245	299 x 798 x 245
	Тегло		kg	11	11	11	11
	Дебит на въздуха (*3) (SLo-Lo- Mid-Hi-SHi (Dry/Wet))	Охлаждане	m^3/min	3.6- 5.0 - 6.3 - 7.8- 10.5	3.6 - 5.0 - 6.3 - 7.8 - 11.1	4.5 - 5.7 - 6.9 - 8.4 - 11.4	5.2 - 6.4 - 7.5 - 9.1 - 11.7
		Отопление	m^3/min	4.0 - 5.0 - 6.6 - 8.0 - 11.8	4.0 - 5.0 - 6.6 - 8.0 -12.3	4.4 - 5.3 - 6.9 - 8.5 - 13.0	6.1 - 6.4 - 7.5 - 9.1 - 13.0
	Шумово ниво (SPL) (*3) (SLo-Lo-Mid-Hi-SHi)	Охлаждане	dB(A)	18 - 24 - 30 - 36 - 42	18 - 24 - 30 - 36 - 42	21 - 29 - 34 - 38 - 42	28 - 33 - 36 - 40 - 44
		Отопление	dB(A)	18 - 24 - 34 - 39 - 45	18 - 24 - 31- 38 - 45	21 - 29 - 35 - 40 - 45	28 - 33 - 38 - 43 - 48
	Шумово ниво (PWL)	Охлаждане	dB(A)	57	57	57	58
Външно тяло	Размери	В*Ш*Д	mm	550-800-285	550 x 800 x 285	550 x 800 x 285	714-800-285
	Тегло		kg	26.5	27	33.5	40.5
	Дебит на въздуха	Охлаждане	m^3/min	32.2	32.2	32	40.5
		Отопление	m^3/min	29.8	29.8	28.1	37.4
	Шумово ниво (SPL)	Охлаждане	dB(A)	47	49	50	52
		Отопление	dB(A)	48	50	51	52
	Шумово ниво (PWL)	Охлаждане	dB(A)	59	61	61	64
	Работен ток (Макс.)		A	7.3	7.3	9.6	13.5
	Размер на прекъсвача		A	10	10	10	16
Външен тръбопровод	Диаметър	Течност/Газ	mm	6.35 / 9.52	6.35 / 9.52	6.35 / 9.52	6.35 / 9.52
	Макс. дължина	Външно-Вътрешно	m	20	20	20	20
	Макс. височина	Външно-Вътрешно	m	12	12	12	12
Гарантиран работен диапазон (Външна температура)		Охлаждане	°C	-10~+46	-10~+46	-10~+46	-10~+46
		Отопление	°C	-20~+24	-20~+24	-20~+24	-20~+24
Препоръчителна цена на комплект с еко такса и ДДС				**1,169.00 €**	**1,369.00 €**	**1,589.00 €**	**1,719.00 €**

*** Всички цени са с включено ДДС и не включват цена за монтаж.**

(*1) Изтичането на хладилен агент допринася за измененията в климата. Хладилен агент с по-нисък коефициент (GWP) ще допринесе за глобалното затопляне в по-малка степен, отколкото такъв с по-висок GWP, при изтичане в атмосферата.
Този уред съдържа течен хладилен агент с коефициент GWP от 550. Това означава, че ако 1кг. от течния хладилен агент изтече в атмосферата, въздействието върху глобалното затопляне ще бъде 550 пъти по-голямо, отколкото при изтичане на 1кг. CO_2, в период от 100 години. Никога не се опитвайте да упражнявате действия върху кръговрата на хладилната течност или да разглобявате продукта самостоятелно. Винаги се обръщайте към специалист за това. Коефициент GWP на R32 е на 675 място в IPCC 4th Assessment Report.
(*2) Консумация на енергия, основана на резултати от стандартно тестване. Реалната консумация на енергия се определя от начина на ползване на уреда, както и от неговата локация.
(*3) SHi: Много висок
(*4) SEER, SCOP и други свързани описания са базирани на COMMISSION DELEGATED REGULATION (EU) No.626/2011. Температурните условия за измерване на SCOP са базирани на "Средни стойности за сезона" (Average Season).

MITSUBISHI ELECTRIC
AUTHORIZED DEALER

ClimaCom Engineering Co.

MSZ-A СЕРИЯ

EUROVENT CERTIFIED PERFORMANCE · NEW · SEER A+++ · SCOP A++ · R32 · Cleaning-free, Pipe reuse · Joint Lap · DC Fan Motor · PAM · Grooved Piping

MELCloud HOME R32

Вътрешно тяло

* VGK моделът е с вграден Wi-Fi Interface.



MSZ-AY25/35/42/50VGK

Външно тяло R32



MUZ-AY25/35/42VG



MUZ-AY50VG

Дистанционно управление



Econo Cool · Circulator · AUTO · SWING · SWING · Indoor · ACO · Back Light Remote · Night · Wi-Fi Interface · Weekly Timer · i save · Group Control (Опция) · M-NET connection (Опция)

MXZ connection · 10°C · Self Clean Mode · Air Purifying · V Blocking Filter (VG, VGK Only) · Dual Barrier Coating · AUTO VANE · Auto Restart · Low Temp Cooling · Опция · Flare connection · Self Diagnosis · Failure Recall · DC Inverter

A+++ ↑ D · A++ ↑ D

Тип				Инверторна Термопомпа			
Вътрешно тяло				MSZ-AY25VGK	MSZ-AY35VGK	MSZ-AY42VGK	MSZ-AY50VGK
Външно тяло				MUZ-AY25VG	MUZ-AY35VG	MUZ-AY42VG	MUZ-AY50VG
Хладилен агент				Единично: R32/ Мулти: R410A или R32			
Захранване	Източник			Външно ел.захранване			
	Външно (V / Фаза / Hz)			230 / Еднофазно / 50			
Охлаждане	Проектна мощност		kW	2.5	3.5	4.2	5.0
	Годишна консумация на електроенергия (*2)		kWh/a	100	141	186	232
	Сезонен коефициент на енергийна ефект. (SEER) (*4)			8.7	8.7	7.9	7.5
	Енергиен клас (A***—D)			A+++	A+++	A++	A++
	Мощност	Номинална	kW	2.5	3.5	4.2	5.0
		Мин.-Макс.	kW	0.9 - 3.4	1.1 - 3.8	0.9 - 4.5	1.4 - 5.4
	Консумирана мощност	Номинална	kW	0.600	0.990	1.300	1.540
Отопление (Средни стойности за сезона)	Проектна мощност		kW	2.4 (-10°C)	2.9 (-10°C)	3.8 (-10°C)	4.2 (-10°C)
	Изчислена мощност	при референтна изчислителна темп.	kW	2.4 (-10°C)	2.9 (-10°C)	3.8 (-10°C)	4.2 (-10°C)
		при бивалентна температура	kW	2.4 (-10°C)	2.9 (-10°C)	3.8 (-10°C)	4.2 (-10°C)
		при минимална температура	kW	2.1 (-20°C)	2.0 (-20°C)	2.9(-20°C)	3.0 (-20°C)
	Годишна консумация на електроенергия (*2)		kWh/a	698	864	1131	1249
	Сезонен коефициент на трансформация (SCOP) (*4)			4.8	4.7	4.7	4.7
	Енергиен клас (A***—D)			A++	A++	A++	A++
	Мощност	Номинална	kW	3.2	4.0	5.2	5.5
		Мин.- Макс.	kW	1.0 - 4.1	1.3 - 4.6	1.3 - 6.0	1.4 - 7.3
	Консумирана мощност	Номинална	kW	0.780	1.030	1.390	1.470
Работен ток (Макс.)			A	7.6	7.6	9.9	13.8
Вътрешно тяло	Консумация	Номинална	kW	0.026	0.026	0.032	0.032
	Работен ток (Макс.)		A	0.3	0.3	0.3	0.3
	Размери	В*Ш*Д	mm	299 x 798 x 245	299 x 798 x 245	299 x 798 x 245	299 x 798 x 245
	Тегло		kg	10.5	10.5	10.5	10.5
	Дебит на въздуха (*3) (SLo-Lo- Mid-Hi-SHi (Dry/Wet))	Охлаждане	m^3/min	3.6 - 5.0 - 6.3 - 7.8 - 10.5	3.6 - 5.0 - 6.3 - 7.8 - 11.1	4.5 - 5.7 - 6.9 - 8.4 -11.4	5.2 - 6.4 - 7.5 - 9.1 - 11.7
		Отопление	m^3/min	4.0 - 5.0 - 6.6 - 8.0 - 11.8	4.0 - 5.0 - 6.6 - 8.0 -12.3	4.4 -5.3 - 6.9 - 8.5 -13.0	6.1 - 6.4 - 7.5 - 9.1 - 13.0
	Шумово ниво (SPL) (*3) (SLo-Lo-Mid-Hi-SHi)	Охлаждане	dB(A)	18 - 24 - 30 - 36 - 42	18 - 24 - 30 - 36 - 42	21 - 29 - 34 - 38 - 42	28 - 33 - 36 - 40 - 44
		Отопление	dB(A)	18 - 24 - 34 - 39 - 45	18 - 24 - 31 - 38 - 45	21 - 29 - 35 - 40 - 45	28 - 33 - 38 - 43 - 48
	Шумово ниво (PWL)	Охлаждане	dB(A)	57	57	57	58
Външно тяло	Размери	В*Ш*Д	mm	550 x 800 x 285	550 x 800 x 285	550 x 800 x 285	714 x 800 x 285
	Тегло		kg	26.5	27	33	40.5
	Дебит на въздуха	Охлаждане	m^3/min	32.2	32.2	32	40.5
		Отопление	m^3/min	29.8	29.8	28.1	37.4
	Шумово ниво (SPL)	Охлаждане	dB(A)	47	49	50	52
		Отопление	dB(A)	48	50	51	52
	Шумово ниво (PWL)	Охлаждане	dB(A)	59	61	61	64
	Работен ток (Макс.)		A	7.3	7.3	9.6	13.5
	Размер на прекъсвача		A	10	10	10	16
Външен тръбопровод	Диаметър	Течност/Газ	mm	6.35 / 9.52	6.35 / 9.52	6.35 / 9.52	6.35 / 9.52
	Макс. дължина	Външно-Вътрешно	m	20	20	20	20
	Макс. височина	Външно-Вътрешно	m	12	12	12	12
Гарантиран работен диапазон (Външна температура)		Охлаждане	°C	-10~+46	-10~+46	-10~+46	-10~+46
		Отопление	°C	-20~+24	-20~+24	-20~+24	-20~+24
Препоръчителна цена на комплект с еко такса и ДДС				**1,099.00 €**	**1,299.00 €**	**1,549.00 €**	**1,649.00 €**

*** Всички цени са с включено ДДС и не включват цена за монтаж.**

(*1) Изтичането на хладилен агент допринася за измененията в климата. Хладилен агент с по-нисък коефициент (GWP) ще допринесе за глобалното затопляне в по-малка степен, отколкото такъв с по-висок GWP, при изтичане в атмосферата.
Този уред съдържа течен хладилен агент с коефициент GWP от 550. Това означава, че ако 1кг. от течния хладилен агент изтече в атмосферата, въздействието върху глобалното затопляне ще бъде 550 пъти по-голямо, отколкото при изтичане на 1кг. CO_2, в период от 100 години. Никога не се опитвайте да упражнявате действия върху кръговрата на хладилната течност или да разглобявате продукта самостоятелно. Винаги се обръщайте към специалист за това. Коефициент GWP на R32 е на 675 място в IPCC 4th Assessment Report.
(*2) Консумация на енергия, основана на резултати от стандартно тестване. Реалната консумация на енергия се определя от начина на ползване на уреда, както и от неговата локация.
(*3) SHi: Много висок
(*4) SEER, SCOP и други свързани описания са базирани на COMMISSION DELEGATED REGULATION (EU) No.626/2011. Температурните условия за измерване на SCOP са базирани на "Средни стойности за сезона" (Average Season).

MITSUBISHI ELECTRIC
AUTHORIZED DEALER

ClimaCom Engineering Co.

MSZ-E СЕРИЯ

EUROVENT CERTIFIED PERFORMANCE

DC Inverter | Joint Lap | DC Fan Motor | PAM | Grooved Piping | SEER A+++ (25-35) | SCOP A++ (25-42*) *освен за модел VEH

MELCloud HOME

R32

GOOD DESIGN

reddot award 2015 winner

Вътрешно тяло

* VGK моделът е с вграден Wi-Fi Interface.



MSZ-EF25/35/50VGKW — Бял



MSZ-EF25/35/50VGKS — Сребрист



MSZ-EF25/35/50VGKB* — Черен

*Черните модели се предлагат с мека суха кърпа.

Външно тяло

R32



MUZ-EF25/35VG



MUZ-EF50VG

Дистанционно управление







Econo Cool | AUTO VANE | V Blocking Filter | Air Purifying | SWING | AUTO | Weekly Timer | i save | ACO | Auto Restart | Low Temp Cooling | Опция | Centralised On/Off | Опция | Group Control | Опция | Wi-Fi Interface

MXZ connection | Back Light Remote | Cleaning-free pipe review | Flare connection | Self Diagnosis | Failure Recall | A+++ ↑ D | A+++ ↑ D | A+++ ↑ D

Тип				Инверторна Термопомпа		
Вътрешно тяло				MSZ-EF25VGK (W)(S)(B)	MSZ-EF35VGK (W)(S)(B)	MSZ-EF50VGK (W)(S)(B)
Външно тяло				MUZ-EF25VG	MUZ-EF35VG	MUZ-EF50VG
Хладилен агент				R32 (*1)		
Захранване	Източник			Външно ел. захранване		
	Външно (V / Фаза / Hz)			230 / Еднофазно / 50		
Охлаждане	Проектна мощност		kW	2.5	3.5	5.0
	Годишна консумация на електроенергия (*2)		kWh/a	96	139	233
	Сезонен коефициент на енергийна ефект. (SEER) (*4)			9.1	8.8	7.5
	Енергиен клас (A+++←D)			A+++	A+++	A++
	Мощност	Номинална	kW	2.5	3.5	5.0
		Мин.-Макс.	kW	0.9-3.4	1.1-4.0	1.4-5.4
	Консумирана мощност	Номинална	kW	0.540	0.910	1.540
Отопление (Средни стойности за сезона)	Проектна мощност		kW	2.5 (-10°C)	2.9(-10°C)	4.2(-10°C)
	Изчислена мощност	при референтна изчислителна темп.	kW	2.5 (-10°C)	2.9(-10°C)	4.2(-10°C)
		при бивалентна температура	kW	2.5 (-10°C)	2.9(-10°C)	4.2(-10°C)
		при минимална температура	kW	2.0(-15°C)	2.4(-15°C)	3.5(-15°C)
	Годишна консумация на електроенергия (*2)		kWh/a	742	882	1303
	Сезонен коефициент на трансформация (SCOP) (*4)			4.7	4.6	4.5
	Енергиен клас (A+++←D)			A++	A++	A+
	Мощност	Номинална	kW	3.2	4.0	5.8
		Мин.- Макс.	kW	0.9 - 4.2	1.2 - 5.1	1.4 - 7.5
	Консумирана мощност	Номинална	kW	0.700	0.950	1.560
Работен ток (Макс.)			A	7.1	7.1	14
Вътрешно тяло	Консумация	Номинална	kW	0.026	0.030	0.043
	Работен ток (Макс.)		A	0.3	0.3	0.4
	Размери	В*Ш*Д	mm	299-885-195	299-885-195	299-885-195
	Тегло		kg	11	11	11
	Дебит на въздуха (*3) (SLo-Lo-Mid-Hi-SHi (Dry/Wet))	Охлаждане	m^3/min	3.8 - 4.5 - 6.5 - 8.7 - 11.1	3.8 - 4.5 - 6.5 - 8.7 - 11.1	5.9 - 7.0 - 8.2 - 9.7 - 11.9
		Отопление	m^3/min	3.8 - 4.5 - 6.4 - 9.3 - 12.5	3.8 - 4.5 - 6.4 - 9.3 - 13.4	5.9 - 7.0 - 8.2 - 9.7 - 11.9
	Шумово ниво (SPL) (*3) (SLo-Lo-Mid-Hi-SHi)	Охлаждане	dB(A)	19 - 23 - 29 - 36 - 42	21 - 24 - 30 - 36 - 42	30 - 33 - 36 - 40 - 43
		Отопление	dB(A)	21 - 24 - 29 - 37 - 45	21 - 24 - 30 - 38 - 46	30 - 33 - 37 - 43 - 49
	Шумово ниво (PWL)	Охлаждане	dB(A)	60	60	60
Външно тяло	Размери	В*Ш*Д	mm	550-800-285	550-800-285	714-800-285
	Тегло		kg	31	34	40
	Дебит на въздуха	Охлаждане	m^3/min	27.8	34.3	40.2
		Отопление	m^3/min	29.8	32.7	40.2
	Шумово ниво (SPL)	Охлаждане	dB(A)	47	49	52
		Отопление	dB(A)	48	50	52
	Шумово ниво (PWL)	Охлаждане	dB(A)	58	62	65
	Работен ток (Макс.)		A	6.8	6.8	13.6
	Размер на прекъсвача		A	10	10	16
Външен тръбопровод	Диаметър	Течност/Газ	mm	6.35 / 9.52	6.35 / 9.52	6.35 / 9.52
	Макс. дължина	Външно-Вътрешно	m	20	20	30
	Макс. височина	Външно-Вътрешно	m	12	12	15
Гарантиран работен диапазон (Външна температура)		Охлаждане	°C	-10 ~ +46	-10 ~ +46	-10 ~ +46
		Отопление	°C	-15 ~ +24	-15 ~ +24	-15 ~ +24
Препоръчителна цена на комплект с еко такса и ДДС				**1,399.00 €**	**1,699.00 €**	**2,199.00 €**

*** Всички цени са с включено ДДС и не включват цена за монтаж.**

(*1) Изтичането на хладилен агент допринася за измененията в климата. Хладилен агент с по-нисък коефициент (GWP) ще допринесе за глобалното затопляне в по-малка степен, отколкото такъв с по-висок GWP, при изтичане в атмосферата.
Този уред съдържа течен хладилен агент с коефициент GWP от 550. Това означава, че ако 1кг. от течния хладилен агент изтече в атмосферата, въздействието върху глобалното затопляне ще бъде 550 пъти по-голямо, отколкото при изтичане на 1кг. CO_2, в период от 100 години. Никога не се опитвайте да упражнявате действия върху кръговрата на хладилната течност или да разглобявате продукта самостоятелно. Винаги се обръщайте към специалист за това. Коефициент GWP на R32 е на 675 място в IPCC 4th Assessment Report.
(*2) Консумация на енергия, основана на резултати от стандартно тестване. Реалната консумация на енергия се определя от начина на ползване на уреда, както и от неговата локация.
(*3) SHi: Много висок
(*4) SEER, SCOP и други свързани описания са базирани на COMMISSION DELEGATED REGULATION (EU) No.626/2011. Температурните условия за измерване на SCOP са базирани на "Средни стойности за сезона" (Average Season).

MITSUBISHI ELECTRIC
AUTHORIZED DEALER

ClimaCom Engineering Co.

MSZ-FH VEHZ СЕРИЯ

HYPER HEATING

DC Inverter | Joint Lap | DC Fan Motor | PAM | Grooved Piping | SEER 25–35 A+++ | SCOP 25–35 A++

Вътрешно тяло

R410A

GOOD DESIGN



MSZ-FH25/35/50VE

Външно тяло

R410A



MUZ-FH25/35VEHZ



MUZ-FH50VEHZ

Дистанционно управление



3D i-see Sensor | AREA | HUMAN | Econo Cool | Pure White | AUTO VANE | Plasma Quad | Electrostatic Anti-allergy (Опция) | Double Vane | SWING | SWING | Natural Flow | AUTO | Weekly Timer | i save

ACO | Auto Restart | Low Temp Cooling | (Опция) | Group Control (Опция) | M-NET connection (Опция) | Wi-Fi Interface (Опция) | MXZ connection | Cleaning-free pipe reuse | Flare connection | Self Diagnosis | Failure Recall | A+++ ↑ D | A+++ ↑ D | A+++ ↑ D

Тип				Инверторна Термопомпа		
Вътрешно тяло				MSZ-FH25VE	MSZ-FH35VE	MSZ-FH50VE
Външно тяло				MUZ-FH25VEHZ	MUZ-FH35VEHZ	MUZ-FH50VEHZ
Хладилен агент				R410A(*1)		
Захранване	Източник			Външно ел. захранване		
	Външно (V / Фаза / Hz)			230 / Еднофазно / 50		
Охлаждане	Проектна мощност		kW	2.5	3.5	5.0
	Годишна консумация на електроенергия (*2)		kWh/a	96	138	244
	Сезонен коефициент на енергийна ефект. (SEER) (*4)			9.1	8.9	7.2
	Енергиен клас (A+++←D)			A+++	A+++	A++
	Мощност	Номинална	kW	2.5	3.5	5.0
		Мин. - Макс.	kW	0.8 - 3.5	0.8 - 4.0	1.9 - 6.0
	Консумирана мощност	Номинална	kW	0.485	0.820	1.380
Отопление (Средни стойности за сезона)	Проектна мощност		kW	3.2	4.0	6.0
	Изчислена мощност	при референтна изчислена темп.	kW	3.2	4.0	6.0
		при бивалентна температура	kW	3.2	4.0	6.0
		при минимална температура	kW	1.7	2.6	3.8
	Годишна консумация на електроенергия (*2)		kWh/a	924	1173	2006
	Сезонен коефициент на трансформация (SCOP) (*4)			4.9	4.8	4.2
	Енергиен клас (A+++←D)			A++	A++	A+
	Мощност	Номинална	kW	3.2	4.0	6.0
		Мин. - Макс.	kW	1.0 - 6.3	1.0 - 6.6	1.7 - 8.7
	Консумирана мощност	Номинална	kW	0.580	0.800	1.480
Работен ток (макс.)			A	9.6	10.5	14.0
Вътрешно тяло	Консумация	Номинална	kW	0.029	0.029	0.031
	Работен ток (макс.)		A	0.4	0.4	0.4
	Размери	В*Ш*Д	mm	305 (+17) - 925 - 234		
	Тегло		kg	13.5	13.5	13.5
	Дебит на въздуха (*3) (SLo-Lo-Mid-Hi-SHi (Dry/Wet))	Охлаждане	m³/min	3.9 - 4.7 - 6.3 - 8.6 - 11.6 (10.5)	3.9 - 4.7 - 6.3 - 8.6 - 11.6 (10.5)	6.4 - 7.4 - 8.6 - 10.1 - 12.4
		Отопление	m³/min	4.0 - 4.7 - 6.4 - 9.2 - 13.2	4.0 - 4.7 - 6.4 - 9.2 - 13.2	5.7 - 7.2 - 9.0 - 11.2 - 14.6
	Шумово ниво (SPL) (*3) (SLo-Lo-Mid-Hi-SHi)	Охлаждане	dB(A)	20 - 23 - 29 - 36 - 42	21 - 24 - 29 - 36 - 42	27 - 31 - 35 - 39 - 44
		Отопление	dB(A)	20 - 24 - 29 - 36 - 44	21 - 24 - 29 - 36 - 44	25 - 29 - 34 - 39 - 46
	Шумово ниво (PWL)		dB(A)	58	58	60
Външно тяло	Размери	В*Ш*Д	mm	550 - 800 - 285		880 - 840 - 330
	Тегло		kg	37	37	55
	Дебит на въздуха	Охлаждане	m³/min	31.3	33.6	48.8
		Отопление	m³/min	31.3	33.6	51.3
	Шумово ниво (SPL)	Охлаждане	dB(A)	46	49	51
		Отопление	dB(A)	49	50	54
	Шумово ниво (PWL)	Отопление	dB(A)	60	61	64
	Работен ток (макс.)		A	9.2	10.1	13.6
	Размер на прекъсвача		A	10	12	16
Външен тръбопровод	Диаметър	Течност / Газ	mm	6.35 / 9.52	6.35 / 9.52	6.35 / 12.7
	Макс. дължина	Външно - вътрешно	m	20	20	30
	Макс. височина	Външно - вътрешно	m	12	12	15
Гарантиран работен диапазон (Външна температура)		Охлаждане	°C	–10 ~ +46	–10 ~ +46	–10 ~ +46
		Отопление	°C	–25 ~ +24	–25 ~ +24	–25 ~ +24
Препоръчителна цена на комплект с еко такса и ДДС				**1,549.00 €**	**1,949.00 €**	**2,549.00 €**

*** Всички цени са с включено ДДС и не включват цена за монтаж.**

MITSUBISHI ELECTRIC
AUTHORIZED DEALER

ClimaCom Engineering Co.

MSZ-FT СЕРИЯ

HYPER HEATING | DC Inverter | Joint Lap | DC Fan Motor | PAM | Grooved Piping | 25/35 SEER A+++ | 25/35 SCOP A++

Вътрешно тяло — MELCloud HOME — R32

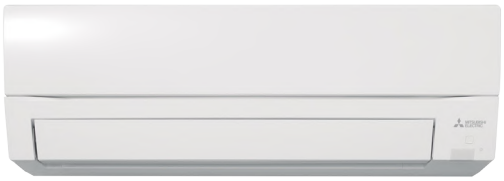

MSZ-FT25/35/50VGK

Ninja

Външно тяло — R32



MUZ-FT25VGHZ



MUZ-FT35/50VGHZ

Дистанционно управление



Econo Cool (-E / -ET Only) | V Blocking Filter | Air Purifying | SWING | SWING | AUTO | Circulator Mode | Weekly Timer | i save | ACO | Auto Restart | Low Temp Cooling | Опция | Group Control | Опция | M-NET connection | Опция

Wi-Fi Interface | 10°C | Indoor | Night | Back Light Remote | Cleaning-free pipe system | Flare connection | Self Diagnosis | Failure Recall | A+++ A+++↑D | A++ A+++↑D | A+ A+++↑D

Тип				Инверторна Термопомпа		
Вътрешно тяло				MSZ-FT25VGK	MSZ-FT35VGK	MSZ-FT50VGK
Външно тяло				MUZ-FT25VGHZ	MUZ-FT35VGHZ	MUZ-FT50VGHZ
Хладилен агент				R32 (*1)		
Захранване	Източник			Външно ел. захранване		
	Външно (V / Фаза / Hz)			230 / Еднофазно / 50		
Охлаждане	Проектна мощност		kW	2.5	3.5	5.0
	Годишна консумация на електроенергия (*2)		kWh/a	101	142	243
	Сезонен коефициент на енергийна ефект. (SEER) (*4)			8.6	8.6	7.2
	Енергиен клас (A+++←D)			A+++	A+++	A++
	Мощност	Номинална	kW	2.5	3.5	5.0
		Мин.-Макс.	kW	0.8 - 3.5	0.8 - 4.0	0.6 - 5.2
	Консумирана мощност	Номинална	kW	0.580	0.910	1.72
Отопление (Средни стойности за сезона)	Проектна мощност		kW	3.2 (–10°C)	4.0 (–10°C)	5.0 (–10°C)
	Изчислена мощност	при референтна изчислителна темп.	kW	3.2 (–10°C)	4.0 (–10°C)	5.0 (–10°C)
		при бивалентна температура	kW	3.2 (–10°C)	4.0 (–10°C)	5.0 (–10°C)
		при минимална температура	kW	3.0 (–25°C)	3.4 (–25°C)	3.6 (–25°C)
	Годишна консумация на електроенергия (*2)		kWh/a	973	1217	1625
	Сезонен коефициент на трансформация (SCOP) (*4)			4.6	4.6	4.3
	Енергиен клас (A+++←D)			A++	A++	A+
	Мощност	Номинална	kW	3.2	4.0	5.0
		Мин.-Макс.	kW	0.9 - 6.2	0.9 - 6.6	0.9 - 7.8
	Консумирана мощност	Номинална	kW	0.760	1.020	1.300
Работен ток (макс.)			A	10.0	11.6	13.9
Вътрешно тяло	Консумация	Номинална	kW	0.039	0.04	0.047
	Работен ток (Макс.)		A	0.35	0.36	0.41
	Размери	В*Ш*Д	mm	280 - 838 - 229		
	Тегло		kg	9.7		
	Дебит на въздуха (*3) (SLo-Lo- Mid-Hi-SHi (Dry/Wet))	Охлаждане	m^3/min	3.9 - 5.9 - 8.2 - 10.4 - 12.3	3.9 - 6.1 - 8.3 - 10.7 - 13.1	5.5 - 7.6 - 9.8 - 12.0 - 14.0
		Отопление	m^3/min	3.9 - 6.3 - 9.0 - 12.0 - 13.2	3.9 - 6.9 - 10.2 - 13.5 - 14.7	5.5 - 8.4 - 11.4 - 14.4 - 15.5
	Шумово ниво (SPL) (*3) (SLo-Lo-Mid-Hi-SHi)	Охлаждане	dB(A)	19 - 27 - 36 - 41 - 46	19 - 27 - 36 - 42 - 47	28 - 34 - 40 - 45 - 48
		Отопление	dB(A)	19 - 31 - 39 - 46 - 49	19 - 33 - 42 - 49 - 52	28 - 36 - 45 - 51 - 54
	Шумово ниво (PWL)		dB(A)	60		
Външно тяло	Размери	В*Ш*Д	mm	550 - 800 - 285	714 - 800 - 285	714 - 800 - 285
	Тегло		kg	34	40	40
	Дебит на въздуха	Охлаждане	m^3/min	30.4	40.2	40.2
		Отопление	m^3/min	30.4	40.2	40.2
	Шумово ниво (SPL)	Охлаждане	dB(A)	46	49	51
		Отопление	dB(A)	49	52	54
	Шумово ниво (PWL)	Охлаждане	dB(A)	60	61	64
	Работен ток (Макс.)		A	9.6	13.5	13.5
	Размер на прекъсвача		A	12	16	16
Външен тръбопровод	Диаметър	Течност / Газ	mm	6.35 / 9.52	6.35 / 9.52	6.35 / 9.52
	Макс. дължина	Външно - вътрешно	m	20	30	30
	Макс. височина	Външно - вътрешно	m	12	15	15
Гарантиран работен диапазон (Външна температура)		Охлаждане	°C	–10 ~ +46	–10 ~ +46	–10 ~ +46
		Отопление	°C	–25 ~ +24	–25 ~ +24	–25 ~ +24
Препоръчителна цена на комплект с еко такса и ДДС				1,499.00 €	1,849.00 €	2,499.00 €

*** Всички цени са с включено ДДС и не включват цена за монтаж.**

(*1) Изтичането на хладилен агент допринася за измененията в климата. Хладилен агент с по-нисък коефициент (GWP) ще допринесе за глобалното затопляне в по-малка степен, отколкото такъв с по-висок GWP, при изтичане в атмосферата. Този уред съдържа течен хладилен агент с коефициент GWP от 550. Това означава, че ако 1кг. от течния хладилен агент изтече в атмосферата, въздействието върху глобалното затопляне ще бъде 550 пъти по-голямо, отколкото при изтичане на 1кг. CO_2, в период от 100 години. Никога не се опитвайте да упражнявате действия върху кръговрата на хладилната течност или да разглобявате продукта самостоятелно. Винаги се обръщайте към специалист за това. Коефициент GWP на R32 е на 675 място в IPCC 4th Assessment Report.
(*2) Консумация на енергия, основана на резултати от стандартно тестване. Реалната консумация на енергия се определя от начина на ползване на уреда, както и от неговата локация.
(*3) SHi: Много висок
(*4) SEER, SCOP и други свързани описания са базирани на COMMISSION DELEGATED REGULATION (EU) No.626/2011. Температурните условия за измерване на SCOP са базирани на "Средни стойности за сезона" (Average Season).

MITSUBISHI ELECTRIC
AUTHORIZED DEALER

ClimaCom Engineering Co.

MSZ-L СЕРИЯ

EUROVENT CERTIFIED PERFORMANCE

DC Inverter | Joint Lap | DC Fan Motor | PAM | Grooved Piping | 25/35/50 SEER A+++ | 25/35 SCOP A+++

MELCloud HOME

R32 R410A

GOOD DESIGN AWARD 2016 BEST 100

Вътрешно тяло / Дистанционно управление

Natural White



MSZ-LN25/35/50/60VGW

Ruby Red



MSZ-LN25/35/50/60VGR

Pearl White



MSZ-LN25/35/50/60VGV

Onyx Black



MSZ-LN25/35/50/60VGB

Външно тяло

R32



MUZ-LN25/35VG



MUZ-LN50VG



MUZ-LN60VG

3D i-see Sensor | AREA | HUMAN | Econo Cool | AUTO VANE | Plasma Quad Plus | V Blocking Filter (Опция) | Dual Barrier Coating | Deodorising Filter | Double Vane | SWING | SWING | AUTO | Weekly Timer | | i save | ACO

Auto Restart | Low Temp Cooling | (Опция) | Group Control (Опция) | M-NET connection (Опция) | Wi-Fi Interface | MXZ connection (18 / 25 / 35 / 50) | 10°C | Indoor | Night | Back Light Remote | Cleaning-free pipe reuse | Flare connection | Self Diagnosis | Failure Recall | A A+++ ↑ D | A A+++ ↑ D

Тип				Инверторна Термопомпа			
Вътрешно тяло				MSZ-LN25VG (W) (V) (R) (B)	MSZ-LN35VG (W) (V) (R) (B)	MSZ-LN50VG (W) (V) (R) (B)	MSZ-LN60VG (W) (V) (R) (B)
Външно тяло				MUZ-LN25VG	MUZ-LN35VG	MUZ-LN50VG	MUZ-LN60VG
Хладилен агент				Единично: R32 (*1) / Мулти: R410A или R32 (*1)			
Захранване	Източник			Външно ел. захранване			
	Външно (V / Фаза / Hz)			230 / Еднофазно / 50			
Охлаждане	Проектна мощност		kW	2.5	3.5	5.0	6.1
	Годишна консумация на електроенергия (*2)		kWh/a	83	129	205	285
	Сезонен коефициент на енергийна ефект. (SEER) (*4)			10.5	9.5	8.5	7.5
	Енергиен клас (A***—D)			A+++	A+++	A+++	A++
	Мощност	Номинална	kW	2.5	3.5	5.0	6.1
		Мин.-Макс.	kW	1.0 - 3.5	0.8 - 4.0	1.0 - 6.0	1.4 - 6.9
	Консумирана мощност	Номинална	kW	0.485	0.820	1.380	1.790
Отопление (Средни стойности за сезона)	Проектна мощност		kW	3.0(-10°C)	3.6(-10°C)	4.5(-10°C)	6.0(-10°C)
	Изчислена мощност	при референтна изчислителна темп.	kW	3.0(-10°C)	3.6(-10°C)	4.5(-10°C)	6.0(-10°C)
		при бивалентна температура	kW	3.0(-10°C)	3.6(-10°C)	4.5(-10°C)	6.0(-10°C)
		при минимална температура	kW	2.5(-15°C)	3.2(-15°C)	4.2(-15°C)	6.0(-15°C)
	Годишна консумация на електроенергия (*2)		kWh/a	807	988	1365	1816
	Сезонен коефициент на енергийна ефект. (SCOP) (*4)			5.2	5.1	4.6	4.6
	Енергиен клас (A***—D)			A+++	A+++	A++	A++
	Мощност	Номинална	kW	3.2	4.0	6.0	6.8
		Мин.- Макс.	kW	0.7-5.4	0.9-6.3	1.0 - 8.2	1.8 - 9.3
	Консумирана мощност	Номинална	kW	0.600	0.820	1.480	1.810
Работен ток (Макс.)			A	7.1	9.9	13.9	15.2
Вътрешно тяло	Консумация	Номинална	kW	0.027	0.027	0.034	0.040
	Работен ток (Макс.)		A	0.3	0.3	0.4	0.4
	Размери	В*Ш*Д	mm	307-890-233	307-890-233	307-890-233	307-890-233
	Тегло		kg	14 (W) 15 (V, R, B)	14 (W) 15 (V, R, B)	14.5 (W) 15.5 (V, R, B)	14.5 (W) 15.5 (V, R, B)
	Дебит на въздуха (*3) (SLo-Lo- Mid-Hi-SHi (Dry/Wet))	Охлаждане	m^3/min	4.7 - 5.6 - 6.8 - 8.5 - 12.4	4.7 - 5.6 - 6.8 - 8.5 - 13.0	5.7 - 7.6 - 8.9 - 10.6 - 13.9	7.1 - 8.9 - 10.6 - 12.7 - 15.7
		Отопление	m^3/min	4.5 - 6.6 - 7.5 - 11.0 - 13.9	4.5 - 6.6 - 7.5 - 11.0 - 13.9	5.4 - 6.4 - 8.6 - 12.1 - 15.7	6.6 - 9.5 - 11.5 - 13.6 - 15.7
	Шумово ниво (SPL) (*3) (SLo-Lo-Mid-Hi-SHi)	Охлаждане	dB(A)	19 - 23 - 29 - 36 - 42	19 - 24 - 29 - 36 - 43	27 - 31 - 35 - 39 - 46	29 - 37 - 41 - 45 - 49
		Отопление	dB(A)	19 - 24 - 29 - 38 - 45	19 - 24 - 29 - 38 - 43	25 - 29 - 34 - 41 - 47	29 - 37 - 41 - 45 - 49
	Шумово ниво (PWL)	Охлаждане	dB(A)	58	59	60	65
Външно тяло	Размери	В*Ш*Д	mm	550-800-285	550-800-285	714-800-285	880-840-330
	Тегло		kg	32	34	40	51.5
	Дебит на въздуха	Охлаждане	m^3/min	31.2	31.2	40.5	48.8
		Отопление	m^3/min	28.1	29.6	40.5	55.0
	Шумово ниво (SPL)	Охлаждане	dB(A)	46	49	51	55
		Отопление	dB(A)	49	50	54	55
	Шумово ниво (PWL)	Охлаждане	dB(A)	60	61	64	65
	Работен ток (Макс.)		A	6.8	9.6	13.5	14.8
	Размер на прекъсвача		A	10	10	16	16
Външен тръбопровод	Диаметър	Течност/Газ	mm	6.35/9.52	6.35/9.52	6.35/9.52	6.35/12.7
	Макс. дължина	Външно-Вътрешно	m	20	20	30	30
	Макс. височина	Външно-Вътрешно	m	12	12	12	15
Гарантиран работен диапазон (Външна температура)		Охлаждане	°C	-10 ~ +46	-10 ~ +46	-10 ~ +46	-10 ~ +46
		Отопление	°C	-15 ~ +24	-15 ~ +24	-15 ~ +24	-15 ~ +24
Препоръчителна цена на комплект - стандартно бяло (W) с еко такса и ДДС				**1,699.00 €**	**2,119.00 €**	**2,549.00 €**	**3,379.00 €**
Препоръчителна цена на комплект - перлени цветове (V) (R) (B) с еко такса и ДДС				**1,749.00 €**	**2,199.00 €**	**2,649.00 €**	**3,529.00 €**

*** Всички цени са с включено ДДС и не включват цена за монтаж.**

(*1) Изтичането на хладилен агент допринася за измененията в климата. Хладилен агент с по-нисък коефициент (GWP) ще допринесе за глобалното затопляне в по-малка степен, отколкото такъв с по-висок GWP, при изтичане в атмосферата. Този уред съдържа течен хладилен агент с коефициент GWP от 550. Това означава, че ако 1кг. от течния хладилен агент изтече в атмосферата, въздействието върху глобалното затопляне ще бъде 550 пъти по-голямо, отколкото при изтичане на 1кг. CO_2, в период от 100 години. Никога не се опитвайте да упражнявате действия върху кръговрата на хладилната течност или да разглобявате продукта самостоятелно. Винаги се обръщайте към специалист за това. Коефициент GWP на R32 е на 675 място в IPCC 4th Assessment Report.
(*2) Консумация на енергия, основана на резултати от стандартно тестване. Реалната консумация на енергия се определя от начина на ползване на уреда, както и от неговата локация.
(*3) SHi: Много висок
(*4) SEER, SCOP и други свързани описания са базирани на COMMISSION DELEGATED REGULATION (EU) No.626/2011. Температурните условия за измерване на SCOP са базирани на "Средни стойности за сезона" (Average Season).

MITSUBISHI ELECTRIC
AUTHORIZED DEALER

ClimaCom Engineering Co.

MSZ-L СЕРИЯ

EUROVENT CERTIFIED PERFORMANCE

HYPER HEATING

DC Inverter | Joint Lap | DC Fan Motor | PAM | Grooved Piping | 25/35/50 SEER A+++ | 25/35 SCOP A+++

MELCloud HOME

R32 R410A

GOOD DESIGN AWARD 2016 BEST 100

Вътрешно тяло / Дистанционно управление

Natural White



MSZ-LN25/35/50VGW



Ruby Red



MSZ-LN25/35/50VGR



Pearl White



MSZ-LN25/35/50VGV



Onyx Black



MSZ-LN25/35/50VGB



Външно тяло R32



MUZ-LN25/35VGHZ



MUZ-LN50VGHZ

3D i-see Sensor | AREA | HUMAN | Econo Cool | AUTO VANE | Plasma Quad Plus | Dual Barrier Coating | V Blocking Filter (Опция) | Double Vane | SWING | SWING | AUTO | Circulator Mode | Weekly Timer | i save | ACO

Auto Restart | Low Temp Cooling | (Опция) | Group Control (Опция) | M-NET connection (Опция) | Wi-Fi Interface | MXZ connection (25/35) | 10°C | (Indoor) | Night | Back Light Remote | Cleaning-free pipe route | Flare connection | Self Diagnosis | Failure Recall | A+++ ↑ D | A+++ ↑ D

Тип				Инверторна Термопомпа		
Вътрешно тяло				MSZ-LN25VG (W) (V) (R) (B)	MSZ-LN35VG (W) (V) (R) (B)	MSZ-LN50VG (W) (V) (R) (B)
Външно тяло				MUZ-LN25VGHZ	MUZ-LN35VGHZ	MUZ-LN50VGHZ
Хладилен агент				R32 (*1)		
Захранване	Източник			Външно ел. захранване		
	Външно (V / Фаза / Hz)			230 / Еднофазно / 50		
Охлаждане	Проектна мощност		kW	2.5	3.5	5.0
	Годишна консумация на електроенергия (*2)		kWh/a	83	130	230
	Сезонен коефициент на енергийна ефект. (SEER) (*4)			10.5	9.4	7.6
	Енергиен клас (A+++—D)			A+++	A++	A++
	Мощност	Номинална	kW	2.5	3.5	5.0
		Мин.-Макс.	kW	0.8 - 3.5	0.8 - 4.0	1.4 - 5.8
	Консумирана мощност	Номинална	kW	0.485	0.820	1.380
Отопление (Средни стойности за сезона)	Проектна мощност		kW	3.2 (–10°C)	4.0 (–10°C)	6.0 (–10°C)
	Изчислена мощност	при референтна изчислителна темп.	kW	3.2 (–10°C)	4.0 (–10°C)	6.0 (–10°C)
		при бивалентна температура	kW	3.2 (–10°C)	4.0 (–10°C)	6.0 (–10°C)
		при минимална температура	kW	2.3 (–25°C)	3.1 (–25°C)	4.7 (–25°C)
	Годишна консумация на електроенергия (*2)		kWh/a	860	1098	1826
	Сезонен коефициент на трансформация (SCOP) (*4)			5.2	5.1	4.6
	Енергиен клас (A+++—D)			A+++	A+++	A++
	Мощност	Номинална	kW	3.2	4.0	6.0
		Мин.-Макс.	kW	0.8 - 6.3	0.9 - 6.6	1.8 - 8.7
	Консумирана мощност	Номинална	kW	0.600	0.820	1.480
Работен ток (макс.)			A	9.9	10.5	15.2
Вътрешно тяло	Консумация	Номинална	kW	0.027	0.027	0.034
	Работен ток (Макс.)		A	0.3	0.3	0.4
	Размери	В*Ш*Д	mm	307 - 890 - 233		
	Тегло		kg	14 (W) 15 (V, R, B)	14 (W) 15 (V, R, B)	14.5 (W) 15.5 (V, R, B)
	Дебит на въздуха (*3) (SLo-Lo- Mid-Hi-SHi (Dry/Wet))	Охлаждане	m^3/min	4.7 - 5.6 - 6.8 - 8.5 - 12.4	4.7 - 5.6 - 6.8 - 8.5 - 13.0	5.7 - 7.6 - 8.9 - 10.6 - 13.9
		Отопление	m^3/min	4.5 - 6.6 - 7.5 - 11.0 - 13.9	4.5 - 6.6 - 7.5 - 11.0 - 13.9	5.4 - 6.4 - 8.6 - 12.1 - 15.7
	Шумово ниво (SPL) (*3) (SLo-Lo-Mid-Hi-SHi)	Охлаждане	dB(A)	19 - 23 - 29 - 36 - 42	19 - 24 - 29 - 36 - 43	27 - 31 - 35 - 39 - 46
		Отопление	dB(A)	19 - 24 - 29 - 38 - 45	19 - 24 - 29 - 38 - 45	25 - 29 - 34 - 39 - 47
	Шумово ниво (PWL)		dB(A)	58	59	60
Външно тяло	Размери	В*Ш*Д	mm	550 - 800 - 285		880 - 840 - 330
	Тегло		kg	34	34	51.5
	Дебит на въздуха	Охлаждане	m^3/min	31.2	32.7	48.8
		Отопление	m^3/min	29.6	29.6	55.0
	Шумово ниво (SPL)	Охлаждане	dB(A)	46	49	51
		Отопление	dB(A)	49	50	54
	Шумово ниво (PWL)	Охлаждане	dB(A)	60	61	64
	Работен ток (Макс.)		A	9.6	10.2	14.8
	Размер на прекъсвача		A	10	12	16
Външен тръбопровод	Диаметър	Течност / Газ	mm	6.35/9.52	6.35/9.52	6.35/9.52
	Макс. дължина	Външно - вътрешно	m	20	20	30
	Макс. височина	Външно - вътрешно	m	12	12	15
Гарантиран работен диапазон (Външна температура)		Охлаждане (*3)	°C	–10 ~ +46	–10 ~ +46	–10 ~ +46
		Отопление	°C	–25 ~ +24	–25 ~ +24	–25 ~ +24
Препоръчителна цена на комплект - стандартно бяло (W) с еко такса и ДДС				**1,899.00 €**	**2,399.00 €**	**3,149.00 €**
Препоръчителна цена на комплект - перлени цветове (V) (R) (B) с еко такса и ДДС				**1,949.00 €**	**2,479.00 €**	**3,249.00 €**

*** Всички цени са с включено ДДС и не включват цена за монтаж.**

(*1) Изтичането на хладилен агент допринася за измененията в климата. Хладилен агент с по-нисък коефициент (GWP) ще допринесе за глобалното затопляне в по-малка степен, отколкото такъв с по-висок GWP, при изтичане в атмосферата.
Този уред съдържа течен хладилен агент с коефициент GWP от 550. Това означава, че ако 1кг. от течния хладилен агент изтече в атмосферата, въздействието върху глобалното затопляне ще бъде 550 пъти по-голямо, отколкото при изтичане на 1кг. CO_2, в период от 100 години. Никога не се опитвайте да упражнявате действия върху кръговрата на хладилната течност или да разглобявате продукта самостоятелно. Винаги се обръщайте към специалист за това. Коефициент GWP на R32 е на 675 място в IPCC 4th Assessment Report.
(*2) Консумация на енергия, основана на резултати от стандартно тестване. Реалната консумация на енергия се определя от начина на ползване на уреда, както и от неговата локация.
(*3) SHi: Много висок
(*4) SEER, SCOP и други свързани описания са базирани на COMMISSION DELEGATED REGULATION (EU) No.626/2011. Температурните условия за измерване на SCOP са базирани на "Средни стойности за сезона" (Average Season).

MITSUBISHI ELECTRIC
AUTHORIZED DEALER

ClimaCom Engineering Co.

MFZ-KT СЕРИЯ

EUROVENT CERTIFIED PERFORMANCE

DC Inverter | DC Fan Motor | PAM | Grooved Piping | SEER A++ | SCOP A+

Вътрешно тяло

* VGK моделът е с вграден Wi-Fi Interface.

R32

GOOD DESIGN

MELCloud HOME



MFZ-KT25/35/50/60VGK

Външно тяло



SUZ-M25/35VA



SUZ-M50VA



SUZ-M60VA

Дистанционно управление



Включено в MFZ-KT



*опция



*опция

Econo Cool | Pure White | AUTO VANE | Silver-ion (Опция) | V Blocking Filter | Air Purifying | SWING | AUTO | Weekly Timer | I save | ACO | Auto Restart | Low Temp Cooling | (Опция) | Group Control (Опция)

M-NET connection (Опция) | Wi-Fi Interface | MXZ connection | 10°C | Cleaning-free pipe reuse | Flare connection | Self Diagnosis | Failure Recall | A+++ ↑ D | A++ ↑ D

Тип				Инверторна Термопомпа			
Вътрешно тяло				MFZ-KT25VGK	MFZ-KT35VGK	MFZ-KT50VGK	MFZ-KT60VGK
Външно тяло				SUZ-M25VA	SUZ-M35VA	SUZ-M50VA	SUZ-M60VA
Хладилен агент				R32(*1)			
Захранване	Източник			Външно ел. захранване			
	Външно (V / Фаза / Hz)			230 / Еднофазно / 50			
Охлаждане	Проектна мощност		kW	2.5	3.5	5.0	6.1
	Годишна консумация на електроенергия (*2)		kWh/a	134	185	257	343
	Сезонен коефициент на енергийна ефективност (SEER) (*4)			6.5	6.6	6.8	6.2
	Енергиен клас (A+++←D)			A++	A++	A++	A++
	Мощност	Номинална	kW	2.5	3.5	5.0	6.1
		Мин.-Макс.	kW	1.6 - 3.2	0.9 - 3.9	1.2 - 5.6	1.7 - 6.3
	Консумирана мощност	Номинална	kW	0.62	1.06	1.55	1.84
Отопление (Средни стойности за сезона)	Проектна мощност		kW	2.2	2.6	4.3	4.6
	Изчислена мощност	при референтна изчислителна темп.	kW	2.0 (-10°C)	2.3 (-10°C)	3.5 (-10°C)	4.1 (-10°C)
		при бивалентна температура	kW	2.0 (-7°C)	2.3 (-7°C)	3.9 (-7°C)	4.1 (-7°C)
		при минимална температура	kW	2.0 (-10°C)	2.3 (-10°C)	3.5 (-10°C)	4.1 (-10°C)
	Годишна консумация на електроенергия (*2)		kWh/a	732	825	1423	1568
	Сезонен коефициент на трансформация (SCOP) (*4)			4.2	4.4	4.2	4.1
	Енергиен клас (A+++←D)			A+	A+	A+	A+
	Мощност	Номинална	kW	3.4	4.3	6.0	7.0
		Мин.-Макс.	kW	1.3 - 4.2	1.1 - 5.0	1.5 - 7.2	1.6 - 8.0
	Консумирана мощност	Номинална	kW	0.91	1.26	1.86	2.18
Работен ток (Макс.)			A	7.0	8.7	14.0	15.4
Вътрешно тяло	Консумация	Номинална	kW	0.020 / 0.024	0.020 / 0.024	0.037 / 0.052	0.063 / 0.059
	Работен ток (Макс.)		A	0.20	0.20	0.45	0.55
	Размери	В*Ш*Д	mm	600-750-215	600-750-215	600-750-215	600-750-215
	Тегло		kg	14.5	14.5	14.5	15.0
	Дебит на въздуха (*3) (SLo-Lo-Mid-HI-SHi (Dry/Wet))	Охлаждане	m^3/min	3.9 - 4.8 - 6.5 - 7.8 - 8.9	3.9 - 4.8 - 6.5 - 7.8 - 8.9	5.6 - 6.7 - 8.6 - 10.4 - 12.3	5.6 - 8.0 - 9.6 - 12.3 - 15.0
		Отопление	m^3/min	3.5 - 4.0 - 5.6 - 7.3 - 9.7	3.5 - 4.0 - 5.6 - 7.3 - 9.7	6.0 - 7.7 - 9.4 - 11.6 - 14.0	6.0 - 7.7 - 9.7 - 12.5 - 14.6
	Шумово ниво (SPL) (*3) (SLo-Lo-Mid-HI-SHi)	Охлаждане	dB(A)	19 - 24 - 31 - 37 - 41	19 - 24 - 31 - 37 - 41	28 - 32 - 37 - 42 - 48	28 - 36 - 40 - 46 - 53
		Отопление	dB(A)	19 - 23 - 30 - 37 - 44	19 - 23 - 30 - 37 - 44	29 - 35 - 40 - 44 - 49	29 - 35 - 41 - 47 - 51
	Шумово ниво (PWL)	Охлаждане	dB(A)	54	54	60	65
Външно тяло	Размери	В*Ш*Д	mm	550-800-285	550-800-285	714-800-285	880-840-300
	Тегло		kg	30	35	41	54
	Дебит на въздуха	Охлаждане	m^3/min	36.3	34.3	45.8	50.1
		Отопление	m^3/min	34.6	32.7	43.7	50.1
	Шумово ниво (SPL)	Охлаждане	dB(A)	45	48	48	49
		Отопление	dB(A)	46	48	49	51
	Шумово ниво (PWL)	Охлаждане	dB(A)	59	59	64	65
	Работен ток (Макс.)		A	7	9	14	15
	Размер на прекъсвача		A	10	10	16	16
Външен тръбопровод	Диаметър	Течност/Газ	mm	6.35 / 9.52	6.35 / 9.52	6.35 / 12.7	6.35 / 15.88
	Макс. дължина	Външно-Вътрешно	m	20	20	30	30
	Макс. височина	Външно-Вътрешно	m	12	12	30	30
Гарантиран работен диапазон (Външна температура)		Охлаждане	°C	-10 ~ +46	-10 ~ +46	-15 ~ +46	-15 ~ +46
		Отопление	°C	-15 ~ +24	-15 ~ +24	-15 ~ +24	-10 ~ +24
Препоръчителна цена на комплект с еко такса и ДДС				**2,619.00 €**	**2,949.00 €**	**3,599.00 €**	**4,199.00 €**

*** Всички цени са с включено ДДС и не включват цена за монтаж.**

(*1) Изтичането на хладилен агент допринася за измененията в климата. Хладилен агент с по-нисък коефициент (GWP) ще допринесе за глобалното затопляне в по-малка степен, отколкото такъв с по-висок GWP, при изтичане в атмосферата. Този уред съдържа течен хладилен агент с коефициент GWP от 550. Това означава, че ако 1кг. от течния хладилен агент изтече в атмосферата, въздействието върху глобалното затопляне ще бъде 550 пъти по-голямо, отколкото при изтичане на 1кг. CO_2, в период от 100 години. Никога не се опитвайте да упражнявате действия върху кръговата на хладилната течност или да разглобявате продукта самостоятелно. Винаги се обръщайте към специалист за това. Коефициент GWP на R32 е на 675 място в IPCC 4th Assessment Report.
(*2) Консумация на енергия, основана на резултати от стандартно тестване. Реалната консумация на енергия се определя от начина на ползване на уреда, както и от неговата локация.
(*3) SHi: Много висок
(*4) SEER, SCOP и други свързани описания са базирани на COMMISSION DELEGATED REGULATION (EU) No.626/2011. Температурните условия за измерване на SCOP са базирани на "Средни стойности за сезона" (Average Season).

MITSUBISHI ELECTRIC
AUTHORIZED DEALER

ClimaCom Engineering Co.

MLZ СЕРИЯ

EUROVENT CERTIFIED PERFORMANCE

DC Inverter

Вътрешно тяло R32



MLZ-KP25/35/50VG

Панел

MLP-450W

Външно тяло R32



SUZ-M25/35VA



SUZ-M50VA

Дистанционно управление



Вграден в MLZ-KP



*опция



*опция

Econo Cool | AUTO VANE | Silver-ion (Опция) | V Blocking Filter (Опция) | Air Purifying | SWING (Опция) | High Ceiling | AUTO | Weekly Timer | ACO | Auto Restart | (Опция) | Group Control (Опция) | M-NET connection (Опция) | Wi-Fi Interface (Опция) | MXZ connection

10°C | i save | Drain Lift Up | Flare connection | Self Diagnosis | Failure Recall | A+++ ↑ D | A+++ ↑ D

Тип				Инверторна Термопомпа		
Вътрешно тяло				MLZ-KP25VG	MLZ-KP35VG	MLZ-KP50VG
Външно тяло				SUZ-M25VA	SUZ-M35VA	SUZ-M50VA
Хладилен агент				R32		
Захран-ване	Източник			Външно ел. захранване		
	Външно (V / Фаза / Hz)			230V / Еднофазно / 50		
Охлаждане	Проектна мощност		kW	2.5	3.5	5.0
	Годишна консумация на електроенергия (*2)		kWh/a	141	175	260
	Сезонен коефициент на енергийна ефект. (SEER) (*4)			6.2	7.0	6.7
	Енергиен клас			A++	A++	A++
	Мощност	Номинална	kW	2.5	3.5	5.0
		Мин.-Макс.	kW	1.4 - 3.2	0.8 - 3.9	1.7 - 5.6
	Консумирана мощност	Номинална	kW	0.59	0.94	1.38
Отопление (Средни стойности за сезона)	Проектна мощност		kW	2.2	2.6	4.3
	Изчислена мощност	при референтна изчислителна темп.	kW	2.0 (–10°C)	2.3 (–10°C)	3.8 (–10°C)
		при бивалентна температура	kW	2.0 (–7°C)	2.3 (–7°C)	3.8 (–7°C)
		при минимална температура	kW	2.0 (–10°C)	2.3 (–10°C)	3.8 (–10°C)
	Мощност на допълнителен нагревател		kW	0.2	0.3	0.5
	Годишна консумация на електроенергия (*2)		kWh/a	697	791	1397
	Сезонен коефициент на енергийна ефект.(SCOP) (*4)			4.4	4.6	4.3
	Енергиен клас			A+	A++	A+
	Мощност	Номинална	kW	3.2	4.1	6.0
		Мин.-Макс.	kW	1.4 - 4.2	1.1 - 4.9	1.7 - 7.2
	Консумирана мощност	Номинална	kW	0.80	1.10	1.86
Работен ток (Макс.)			A	7.2	8.9	13.9
Вътрешно тяло	Консумация	Номинална	kW	0.04	0.04	0.04
	Работен ток (Макс.)		A	0.40	0.40	0.40
	Размери	В*Ш*Д	mm	185-1102-360	185-1102-360	185-1102-360
	Тегло		kg	15.5	15.5	15.5
	Дебит на въздуха (*3) (SLo-Lo-Mid-Hi-SHi (Dry/Wet))	Охлаждане	m^3/min	6.0-7.2-8.0-8.8	6.0-7.3-8.4-9.4	6.0-8.3-9.8-11.4
		Отопление	m^3/min	6.0-7.0-8.2-9.2	6.0-7.7-8.8-9.9	6.0-8.8-10.3-11.8
	Шумово ниво (SPL) (*3) (SLo-Lo-Mid-Hi-SHi)	Охлаждане	dB(A)	27-31-34-38	27-32-36-40	29-36-41-47
		Отопление	dB(A)	29-27-34-37	26-32-36-40	26-37-42-48
	Шумово ниво (PWL)	Охлаждане	dB(A)	52	53	59
Панел	Размери	В*Ш*Д	mm	24-1200-424	24-1200-424	24-1200-424
	Тегло		kg	3.5	3.5	3.5
Външно тяло	Размери	В*Ш*Д	mm	550-800-285	550-800-285	714-800-285
	Тегло		kg	30	35	41
	Дебит на въздуха	Охлаждане	m^3/min	36.3	34.3	45.8
		Отопление	m^3/min	34.6	32.7	43.7
	Шумово ниво (SPL)	Охлаждане	dB(A)	45	48	48
		Отопление	dB(A)	46	48	49
	Шумово ниво (PWL)	Охлаждане	dB(A)	59	59	64
	Работен ток (Макс.)		A	6.8	8.5	13.5
	Размер на прекъсвача		A	10	10	20
Външен тръбо-провод	Диаметър	Течност/Газ	mm	6.35/9.52	6.35/9.52	6.35/12.7
	Макс. дължина	Външно-Вътрешно	m	20	20	30
	Макс. височина	Външно-Вътрешно	m	12	12	30
Гарантиран работен диапазон (Външна температура)		Охлаждане	°C	–10~+46	–10~+46	–15~+46
		Отопление	°C	–10~+24	–10~+24	–10~+24
Препоръчителна цена на комплект с еко такса и ДДС				**2,419.00 €**	**2,849.00 €**	**3,499.00 €**
Препоръчителна цена за декоративен панел с безжично дистанционно управление - MLP-450W				**280.00 €**		

*** Всички цени са с включено ДДС и не включват цена за монтаж.**

S

СЕРИЯ







MITSUBISHI ELECTRIC
AUTHORIZED DEALER

ClimaCom Engineering Co.

SLZ-M СЕРИЯ

EUROVENT CERTIFIED PERFORMANCE

DC Inverter | Joint Lap | Rare Earth Magnet | DC Fan Motor | PAM | Grooved Piping | Heat Caulking Fixing Method

Вътрешно тяло

R32

GOOD DESIGN



SLZ-M25/35/50/60FA

Декоративни панели

SLP-2FA (за жично дистанционно управление)
SLP-2FALM (с безжично дистанционно управление)

Външно тяло

R32



SUZ-M25/35VA



SUZ-M50VA



SUZ-M60VA

Дистанционно управление



*включено в SLP-2FALM



*опция



*опция

Pure White | AUTO VANE | Fresh-air Intake | Long Life | Check! | SWING | ACO | Auto Restart | Low Temp Cooling | Group Control | M-NET connection | Wi-Fi Interface | MXZ connection | Drain Lift Up | Flare connection | Self Diagnosis | Failure Recall

Тип				Инверторни Термопомпи			
Вътрешно тяло				SLZ-M25FA	SLZ-M35FA	SLZ-M50FA	SLZ-M60FA
Външно тяло				SUZ-M25VA	SUZ-M35VA	SUZ-M50VA	SUZ-M60VA
Хладилен агент				R32 (*1)			
Захранване	Източник			Външно ел. захранване			
	Външно (V / Фаза / Hz)			230 / Еднофазно / 50			
Охлаждане	Мощност	Номинална	kW	2.5	3.5	4.6	5.7
		Мин. - Макс.	kW	1.4 - 3.2	0.7 - 3.9	1.0 - 5.2	1.5 - 6.3
	Консумирана мощност	Номинална	kW	0.657	1.093	1.352	1.676
	Проектна мощност		kW	2.5	3.5	4.6	5.7
	Годишна консумация на електроенергия (*2)		kWh/a	139	183	253	321
	Сезонен коефициент на енергийна ефективност (SEER)(*3)			6.3	6.7	6.3	6.2
	Енергиен клас (A***←D)			A++	A++	A++	A++
Отопление (Средни стойности за сезона)	Мощност	Номинална	kW	3.2	4.0	5.0	6.4
		Мин. - Макс.	kW	1.3 - 4.2	1.0 - 5.0	1.3 - 5.5	1.6 - 7.3
	Консумирана мощност	Номинална	kW	0.886	1.078	1.562	2.133
	Проектна мощност		kW	2.2	2.6	3.6	4.6
	Изчислена мощност	при референтна изчислена темп.	kW	2.0 (–10°C)	2.3 (–10°C)	3.2 (–10°C)	4.1 (–10°C)
		при бивалентна температура	kW	2.0 (–7°C)	2.3 (–7°C)	3.2 (–7°C)	4.1 (–7°C)
		при минимална температура	kW	2.0 (–10°C)	2.3 (–10°C)	3.2 (–10°C)	4.1 (–10°C)
	Годишна консумация на електроенергия (*2)		kWh/a	716	845	1192	1560
	Сезонен коефициент на трансформация (SCOP)(*3)			4.3	4.3	4.2	4.1
	Енергиен клас (A***←D)			A+	A+	A+	A+
Работен ток (Макс.)			A	7.0	8.7	13.8	15.2
Вътрешно тяло	Консумация	Номинална	kW	0.02	0.02	0.03	0.04
	Работен ток (Макс.)		A	0.20	0.24	0.32	0.43
	Размери <Панел>	В*Ш*Д	mm	245-570-570 <10-625-625>	245-570-570 <10-625-625>	245-570-570 <10-625-625>	245-570-570 <10-625-625>
	Тегло <Панел>		kg	15 <3>	15 <3>	15 <3>	15 <3>
	Дебит на въздуха [Lo-Mid-Hi]		m^3/min	6.5 - 7.5 - 8.5	6.5 - 8.0 - 9.5	7.0 - 9.0 - 11.5	7.5 - 11.5 - 13.0
	Шумово ниво (SPL) [Lo-Mid-Hi]		dB(A)	25 - 28 - 31	25 - 30 - 34	27 - 34 - 39	32 - 40 - 43
	Шумово ниво (PWL)		dB(A)	48	51	56	60
Външно тяло	Размери	В*Ш*Д	mm	550 - 800 - 285	550 - 800 - 285	714 - 800 - 285	880 - 840 - 330
	Тегло		kg	30	35	41	54
	Дебит на въздуха	Охлаждане	m^3/min	36.3	34.3	45.8	50.1
		Отопление	m^3/min	34.6	32.7	43.7	50.1
	Шумово ниво (SPL)	Охлаждане	dB(A)	45	48	48	49
		Отопление	dB(A)	46	48	49	51
	Шумово ниво (PWL)	Охлаждане	dB(A)	59	59	64	65
	Работен ток (Макс.)		A	6.8	8.5	13.5	14.8
	Размер на прекъсвача		A	10	10	20	20
Външен тръбопровод	Диаметър	Течност/Газ	mm	6.35 / 9.52	6.35 / 9.52	6.35 / 12.7	6.35 / 15.88
	Макс. дължина	Външно - вътрешно	m	20	20	30	30
	Макс. височина	Външно - вътрешно	m	12	12	30	30
Гарантиран работен диапазон (Външна температура)		Охлаждане	°C	–10 ~ +46	–10 ~ +46	–15 ~ +46	–15 ~ +46
		Отопление	°C	-15 ~ +24	-15 ~ +24	-15 ~ +24	-15 ~ +24
Препоръчителна цена на комплект с еко такса и ДДС				**1,819.00 €**	**2,139.00 €**	**2,649.00 €**	**3,219.00 €**
Препоръчителна цена на дек. панел с каб. дист. упр. SLP-2FA/PAR-42MAAB с ДДС				489.00 €			
Препоръчителна цена на дек. панел SLP-2FALM и безжично дист. упр. с ДДС				280.00 €			

*** Всички цени са с включено ДДС и не включват цена за монтаж.**

(*1) Изтичането на хладилен агент допринася за измененията в климата. Хладилен агент с по-нисък коефициент (GWP) ще допринесе за глобалното затопляне в по-малка степен, отколкото такъв с по-висок GWP, при изтичане в атмосферата.
Този уред съдържа течен хладилен агент с коефициент GWP от 550. Това означава, че ако 1кг. от течния хладилен агент изтече в атмосферата, въздействието върху глобалното затопляне ще бъде 550 пъти по-голямо, отколкото при изтичане на 1кг. CO_2, в период от 100 години. Никога не се опитвайте да упражнявате действия върху кръговрата на хладилната течност или да разглобявате продукта самостоятелно. Винаги се обръщайте към специалист за това. Коефициент GWP на R32 е на 675 място в IPCC 4th Assessment Report.
(*2) Консумация на енергия, основана на резултати от стандартно тестване. Реалната консумация на енергия се определя от начина на ползване на уреда, както и от неговата локация.
(*3) SEER, SCOP и други свързани описания са базирани на COMMISSION DELEGATED REGULATION (EU) No.626/2011. Температурните условия за измерване на SCOP са базирани на "Средни стойности за сезона" (Average Season).

MITSUBISHI ELECTRIC
AUTHORIZED DEALER

ClimaCom Engineering Co.

SEZ-M серия

EUROVENT CERTIFIED PERFORMANCE

DC Inverter | Joint Lap | DC Rotary | Rare Earth Magnet | DC Fan Motor | PAM | Grooved Piping | Heat Caulking Fixing Method

Вътрешно тяло

R32

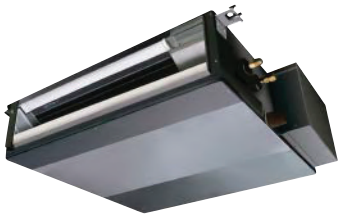

SEZ-M25/35/50/60/71DA
(Изисква жично дистанционно управление)

Външно тяло

R32



SUZ-M25/35VA



SUZ-M50VA



SUZ-M60/71VA

Дистанционно управление



*опция



*опция



*опция

AUTO | ACO | Auto Restart | Low Temp Cooling | DA (Опция) | Group Control (Опция) | M-NET connection (Опция) | Wi-Fi Interface (Опция) | MXZ connection | Drain Lift Up (Опция) | Flare connection | Self Diagnosis | Failure Recall | A+++ ↑ D | A+++ ↑ D

Тип				Инверторни Термопомпи				
Вътрешно тяло				SEZ-M25DA	SEZ-M35DA	SEZ-M50DA	SEZ-M60DA	SEZ-M71DA
Външно тяло				SUZ-M25VA	SUZ-M35VA	SUZ-M50VA	SUZ-M60VA	SUZ-M71VA
Хладилен агент				R32 (*1)				
Захранване	**Източник**			Външно ел. захранване				
	Външно (V / Фаза / Hz)			230 / Еднофазно / 50				
Охлаждане	**Мощност**	Номинална	kW	2.5	3.5	5.0	6.1	7.1
		Мин. - Макс.	kW	1.4 - 3.2	0.7 - 3.9	1.1 - 5.6	1.6 - 6.3	2.2 - 8.1
	Консумирана мощност	Номинална	kW	0.714	1.000	1.547	1.848	2.151
	Проектна мощност		kW	2.5	3.5	5.0	6.1	7.1
	Годишна консумация на електроенергия (*2)		kWh/a	146	202	290	385	451
	Сезонен коефициент на енергийна ефект. (SEER) (*3)			6.0	6.0	6.0	5.5	5.5
	Енергиен клас (A+++←D)			A+	A+	A+	A	A
Отопление (Средни стойности за сезона)	**Мощност**	Номинална	kW	2.9	4.2	6.0	7.4	8.0
		Мин. - Макс.	kW	1.3 - 4.2	1.1 - 5.0	1.5 - 7.2	1.6 - 8.0	2.0 - 10.2
	Консумирана мощност	Номинална	kW	0.803	1.076	1.617	2.049	2.285
	Проектна мощност		kW	2.2	2.6	4.3	4.6	5.8
	Изчислена мощност	при референтна изчислена темп.	kW	2.0 (–10°C)	2.3 (–10°C)	3.8 (–10°C)	4.1 (–10°C)	5.2 (–10°C)
		при бивалентна температура	kW	2.0 (–7°C)	2.3 (–7°C)	3.8 (–7°C)	4.1 (–7°C)	5.2 (–7°C)
		при минимална температура	kW	2.0 (–10°C)	2.3 (–10°C)	3.8 (–10°C)	4.1 (–10°C)	5.2 (–10°C)
	Годишна консумация на електроенергия (*2)		kWh/a	769	878	1501	1516	2030
	Сезонен коефициент на трансформация (SCOP) (*3)			4.0	4.1	4.0	4.2	3.9
	Енергиен клас (A+++←D)			A+	A+	A+	A+	A
Работен ток (Макс.)			A	7.4	9.2	14.3	15.7	15.8
Вътрешно тяло	**Консумация**	Номинална	kW	0.043	0.047	0.077	0.084	0.102
	Работен ток (Макс.)		A	0.62	0.65	0.82	0.88	1.00
	Размери <Панел>	В*Ш*Д	mm	200 - 790 - 700	200 - 990 - 700	200 - 990 - 700	200 - 1190 - 700	200 - 1190 - 700
	Тегло <Панел>		kg	18	22	22	25.5	25.5
	Дебит на въздуха [Lo-Mid-Hi]		m^3/min	5.5 - 7 - 9	7 - 9 - 11	10 - 12.5 - 15	12 - 15 - 18	12 - 16 - 20
	Външно статично налягане		Pa	<5> - 25 - <35> - <50>	<5> - 25 - <35> - <50>	<5> - 25 - <35> - <50>	<5> - 25 - <35> - <50>	<5> - 25 - <35> - <50>
	Шумово ниво (SPL) [Lo-Mid-Hi]		dB(A)	23 - 26 - 30	23 - 27 - 31	30 - 34 - 37	30 - 34 - 38	30 - 35 - 40
	Шумово ниво (PWL)		dB(A)	50	51	57	58	60
Външно тяло	**Размери**	В*Ш*Д	mm	550 - 800 - 285	550 - 800 - 285	714 - 800 - 285	880 - 840 - 330	880 - 840 - 330
	Тегло		kg	30	35	41	54	55
	Дебит на въздуха	Охлаждане	m^3/min	36.3	34.3	45.8	50.1	50.1
		Отопление	m^3/min	34.6	32.7	43.7	50.1	50.1
	Шумово ниво (SPL)	Охлаждане	dB(A)	45	48	48	49	49
		Отопление	dB(A)	46	48	49	51	51
	Шумово ниво (PWL)	Охлаждане	dB(A)	59	59	64	65	66
	Работен ток (Макс.)		A	6.8	8.5	13.5	14.8	14.8
	Размер на прекъсвача		A	10	10	20	20	20
Външен тръбопровод	**Диаметър**	Течност/Газ	mm	6.35 / 9.52	6.35 / 9.52	6.35 / 12.7	6.35 / 15.88	9.52 / 15.88
	Макс. дължина	Външно - вътрешно	m	20	20	30	30	30
	Макс. височина	Външно - вътрешно	m	12	12	30	30	30
Гарантиран работен диапазон (Външна температура)		Охлаждане	°C	–10 ~ +46	–10 ~ +46	–15 ~ +46	–15 ~ +46	–15 ~ +46
		Отопление	°C	-15 ~ +24	-15 ~ +24	-15 ~ +24	-15 ~ +24	-15 ~ +24
Препоръчителна цена на комплект с еко такса и ДДС				1,789.00 €	1,999.00 €	2,449.00 €	2,999.00 €	3,469.00 €
Препоръчителна цена на дист. упр. PAR-42MAAB с ДДС				249.00 €				

*** Всички цени са с включено ДДС и не включват цена за монтаж.**

(*1) Изтичането на хладилен агент допринася за измененията в климата. Хладилен агент с по-нисък коефициент (GWP) ще допринесе за глобалното затопляне в по-малка степен, отколкото такъв с по-висок GWP, при изтичане в атмосферата.
Този уред съдържа течен хладилен агент с коефициент GWP от 550. Това означава, че ако 1кг. от течния хладилен агент изтече в атмосферата, въздействието върху глобалното затопляне ще бъде 550 пъти по-голямо, отколкото при изтичане на 1кг. CO_2, в период от 100 години. Никога не се опитвайте да упражнявате действия върху кръговата на хладилната течност или да разглобявате продукта самостоятелно. Винаги се обръщайте към специалист за това. Коефициент GWP на R32 е на 675 място в IPCC 4th Assessment Report.
(*2) Консумация на енергия, основана на резултати от стандартно тестване. Реалната консумация на енергия се определя от начина на ползване на уреда, както и от неговата локация.
(*3) SEER, SCOP и други свързани описания са базирани на COMMISSION DELEGATED REGULATION (EU) No.626/2011. Температурните условия за измерване на SCOP са базирани на "Средни стойности за сезона" (Average Season).

MITSUBISHI ELECTRIC
AUTHORIZED DEALER

ClimaCom Engineering Co.

SFZ-M серия

Вътрешно тяло

R32



SFZ-M25/35/50/60/71VA

Външно тяло

R32



SUZ-M25/35VA

R32



SUZ-M50VA

R32



SUZ-M60/71VA

Дистанционно управление



*опция



*опция



*опция

Тип				Инверторни Термопомпи				
Вътрешно тяло				SFZ-M25VA	SFZ-M35VA	SFZ-M50VA	SFZ-M60VA	SFZ-M71VA
Външно тяло				SUZ-M25VA	SUZ-M35VA	SUZ-M50VA	SUZ-M60VA	SUZ-M71VA
Хладилен агент				R32*1				
Захранване	**Източник**			Външно ел. захранване				
	Външно (V / Фаза / Hz)			230 / Еднофазно / 50				
Охлаждане	**Мощност**	Номинална	kW	2.5	3.5	5.0	6.1	7.1
		Мин. - Макс.	kW	1.5 - 3.2	0.7 - 3.9	1.1 - 5.6	1.6 - 6.3	1.9 - 8.1
	Консумирана мощност	Номинална	kW	0.641	1.000	1.470	1.848	2.151
	EER			3.90	3.50	3.40	3.30	3.30
	Проектна мощност		kW	2.5	3.5	5.0	6.1	7.1
	Годишна консумация на електроенергия (*2)		kWh/a	143	199	284	346	403
	Сезонен коефициент на енергийна ефект. (SEER) (*3)			6.1	6.1	6.1	6.1	6.1
		Енергиен клас (A+++←D)		A++	A++	A++	A++	A++
Отопление (Средни стойности за сезона)	**Мощност**	Номинална	kW	3.2	4.1	6.0	7.0	8.0
		Мин. - Макс.	kW	1.2 - 4.2	1.0 - 5.0	1.5 - 7.2	1.6 - 8.0	2.0 - 10.2
	Консумирана мощност	Номинална	kW	0.886	1.051	1.617	1.886	2.156
	COP			3.61	3.90	3.71	3.71	3.71
	Проектна мощност		kW	2.2	2.6	4.3	4.6	5.8
	Изчислена мощност	при референтна изчислена темп.	kW	2.0 (–10°C)	2.3 (–10°C)	3.3 (–10°C)	4.1 (–10°C)	5.2 (–10°C)
		при бивалентна температура	kW	2.0 (–7°C)	2.3 (–7°C)	3.8 (–7°C)	4.1 (–7°C)	5.2 (–7°C)
		при минимална температура	kW	2.0 (–10°C)	2.3 (–10°C)	3.3 (–10°C)	4.1 (–10°C)	5.2 (–10°C)
	Годишна консумация на електроенергия (*2)		kWh/a	766	887	1467	1532	1997
	Сезонен коефициент на трансформация (SCOP) (*3)			4.0	4.1	4.1	4.2	4.0
		Енергиен клас (A+++←D)		A+	A+	A+	A+	A+
Работен ток (Макс.)			A	7.2	8.9	14.1	15.4	15.6
Вътрешно тяло	**Консумация**	Номинална	kW	0.041	0.044	0.072	0.078	0.095
	Работен ток (Макс.)		A	0.44	0.44	0.61	0.64	0.76
	Размери <Панел>	В*Ш*Д	mm	615 (690) - 797 (700) - 200	615 (690) - 997 (900) - 200	615 (690) - 997 (900) - 200	615 (690) - 1197 (1100) - 200	615 (690) - 1197 (1100) - 200
	Тегло <Панел>		kg	18.5	22.5	22.5	25.5	25.5
	Дебит на въздуха [Lo-Mid-Hi]		m^3/min	5.5 - 7 - 9	7 - 9 - 11	10 - 12.5 - 15	12 - 15 - 18	12 - 16 - 20
	Външно статично налягане		Pa	<0> / 25 / <40> / <60>	<0> / 25 / <40> / <60>	<0> / 25 / <40> / <60>	<0> / 25 / <40> / <60>	<0> / 25 / <40> / <60>
	Шумово ниво (SPL) [Lo-Mid-Hi]		dB(A)	25 - 29 - 35	25 - 29 - 33	30 - 35 - 39	30 - 35 - 39	30 - 36 - 42
	Шумово ниво (PWL)		dB(A)	54	53	59	59	61
Външно тяло	**Размери**	В*Ш*Д	mm	550 - 800 - 285	550 - 800 - 285	714 - 800 - 285	880 - 840 - 330	880 - 840 - 330
	Тегло		kg	30	35	41	54	55
	Дебит на въздуха	Охлаждане	m^3/min	36.3	34.3	45.8	50.1	50.1
		Отопление	m^3/min	34.6	32.7	43.7	50.1	50.1
	Шумово ниво (SPL)	Охлаждане	dB(A)	45	48	48	49	49
		Отопление	dB(A)	46	48	49	51	51
	Шумово ниво (PWL)	Охлаждане	dB(A)	59	59	64	65	66
	Работен ток (Макс.)		A	6.8	8.5	13.5	14.8	14.8
	Размер на прекъсвача		A	10	10	20	20	20
Външен тръбопровод	**Диаметър**	Течност/Газ	mm	6.35 / 9.52	6.35 / 9.52	6.35 / 12.7	6.35 / 15.88	9.52 / 15.88
	Макс. дължина	Външно - вътрешно	m	20	20	30	30	30
	Макс. височина	Външно - вътрешно	m	12	12	30	30	30
Гарантиран работен диапазон (Външна температура)		Охлаждане	°C	–10 ~ +46	–10 ~ +46	–15 ~ +46	–15 ~ +46	–15 ~ +46
		Отопление	°C	–10 ~ +24	–10 ~ +24	–10 ~ +24	–10 ~ +24	–10 ~ +24
Препоръчителна цена на комплект с еко такса и ДДС				2,149.00 €	2,459.00 €	2,999.00 €	3,519.00 €	3,799.00 €
Препоръчителна цена на дист. упр. PAR-42MAAB с ДДС				249.00 €				

*** Всички цени са с включено ДДС и не включват цена за монтаж.**

(*1) Изтичането на хладилен агент допринася за измененията в климата. Хладилен агент с по-нисък коефициент (GWP) ще допринесе за глобалното затопляне в по-малка степен, отколкото такъв с по-висок GWP, при изтичане в атмосферата.
Този уред съдържа течен хладилен агент с коефициент GWP от 550. Това означава, че ако 1кг. от течния хладилен агент изтече в атмосферата, въздействието върху глобалното затопляне ще бъде 550 пъти по-голямо, отколкото при изтичане на 1кг. CO_2, в период от 100 години. Никога не се опитвайте да упражнявате действия върху кръговрата на хладилната течност или да разглобявате продукта самостоятелно. Винаги се обръщайте към специалист за това. Коефициент GWP на R32 е на 675 място в IPCC 4th Assessment Report.
(*2) Консумация на енергия, основана на резултати от стандартно тестване. Реалната консумация на енергия се определя от начина на ползване на уреда, както и от неговата локация.
(*3) SEER, SCOP и други свързани описания са базирани на COMMISSION DELEGATED REGULATION (EU) No.626/2011. Температурните условия за измерване на SCOP са базирани на "Средни стойности за сезона" (Average Season).